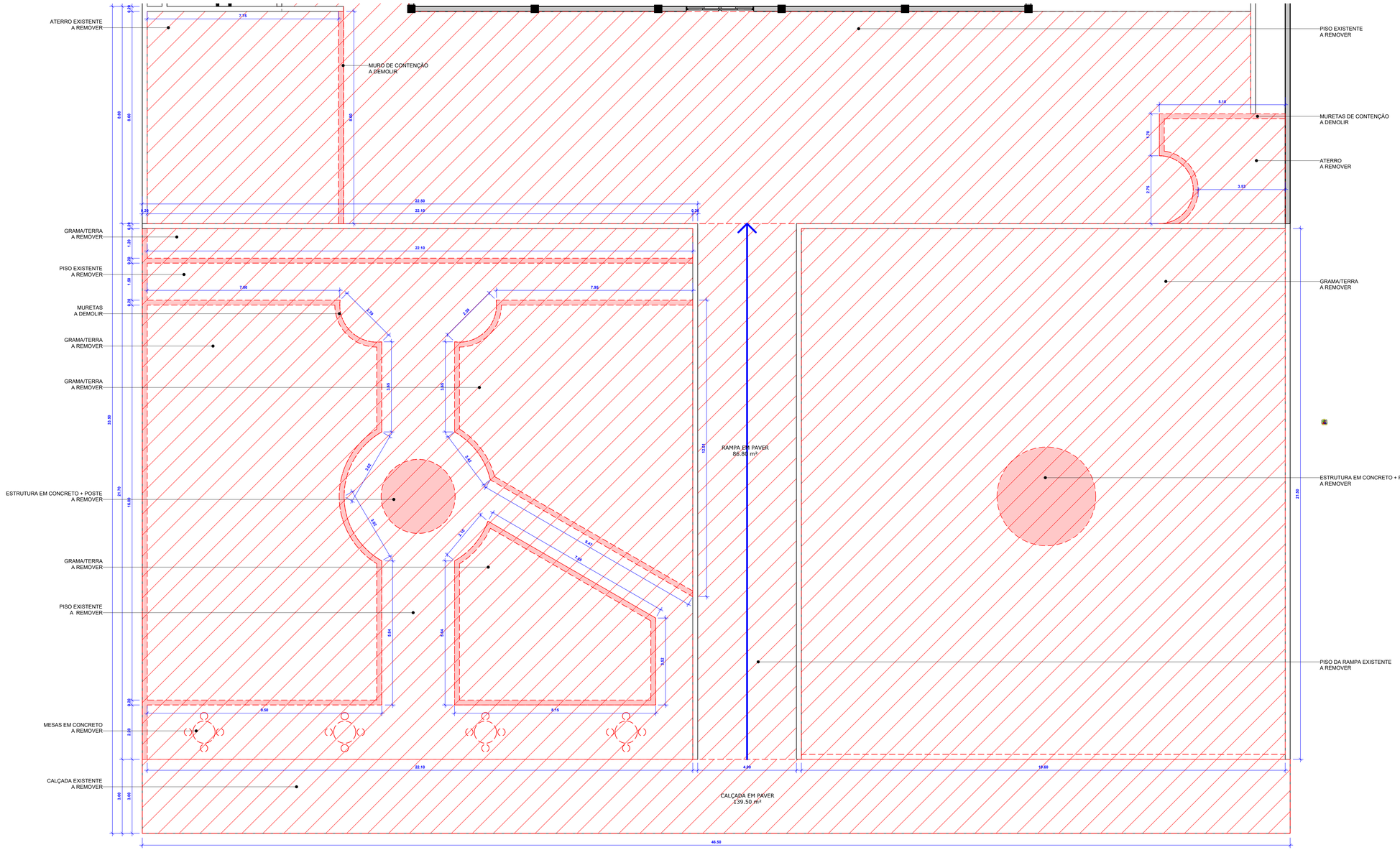

1 PLANTA DE DEMOLIÇÃO / RETIRADA

1 : 75

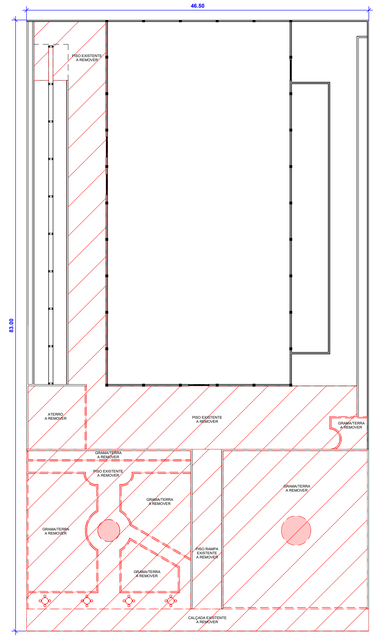

2 DEMOLIÇÃO / RETIRADA - GERAL

1 : 350

PROJETO ARQUITETÔNICO

TIPO DE EDIFICAÇÃO:
Projeto de Reforma do Ginásio de Esportes e Construção de Quadra de Areia

FINALIDADE DA EDIFICAÇÃO:
Edificação Institucional

ENDEREÇO DA OBRA:
Rua Egydio Antonio Gorla, Centro, São Tomé-PR
Quadra: 43. Lote: 07 a 14.

CONTEÚDO DA PRANCHA:
Edificação Institucional

NOME PROPRIETÁRIO:
PREFEITURA MUNICIPAL DE SÃO TOMÉ

ZONEAMENTO:

NÚMERO PRANCHAS: **01/03**

DATA: 08/2026

SITUAÇÃO ESQUEMÁTICA (Sem escala)

Declaram verdadeiras as informações contidas neste documento:

Prefeitura Municipal de São Tomé
CNPJ: 76.381.178/0001-29

QUADRO ESTATÍSTICAS:

Terreno	3.600,00m²
Área existente	1.437,25m²
Área a reformar	1.675,11m²
Área a ampliar	78,84m²
Área total	1.516,09m²
Taxa de ocupação	42,11%
Coef. aproveitamento	0,42

RESPONSÁVEL TÉCNICO PELA **AUTORIA DO PROJETO ARQUITETÔNICO**

Engenheira Civil
Luana de Matos Raddi
CREA-PR: 137.268/D

RESPONSÁVEL TÉCNICO PELA **EXECUÇÃO DA OBRA**

VIGILÂNCIA

PREFEITURA